

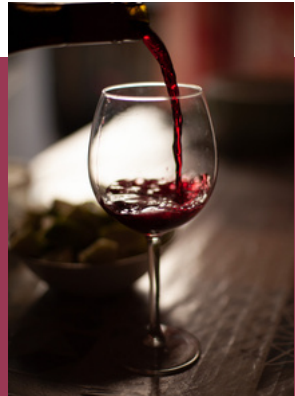

LANGUEDOC  
CŒUR  
D'HÉRAULT

# GUIDE DE L'AMBASSADEUR VIGNOBLES & DÉCOUVERTES



[www.languedoc-coeur-herault.fr](http://www.languedoc-coeur-herault.fr)



# SOMMAIRE

## L'équipe à votre service

- Boris Jaladieu
- Valérie Affre
- Magali Léon-Philip
- Où nous trouver ?

[Page 3](#)

## La destination oenotouristique et son positionnement

- Le positionnement de la destination
- La carte des AOC/IGP

[Page 4](#)

## Les atouts touristiques de la destination

- Quelques chiffres clés
- Les 3 Offices de Tourisme

[Page 6](#)

## Le label Vignobles & Découvertes

- Sa structuration
- Pourquoi s'engager ?
- Les valeurs
- Qui peut devenir membre ?
- Les étapes de candidature

[Page 7](#)

## Les actions d'animation du réseau

- Les réseaux sociaux
- Les formations
- La Newsletter

[Page 13](#)

## Les actions de promotion et de communication du réseau

- Les supports de communication

[Page 14](#)

## Les partenaires engagés dans la démarche par filière

[Page 16](#)

## L'équipe à votre service

La marque Vignobles & Découvertes est attribuée par Atout France à une destination, mais également aux prestataires partenaires de cette destination. La candidature au label puis la gestion, l'animation, le développement et la promotion de celle-ci est confiée à un porteur de projet ensemble, regroupant, au sein de son comité de pilotage pour l'obtention et le suivi de la marque, des représentants de la filière viticole et de la filière touristique.

Pour la destination **Languedoc, Cœur d'Hérault**, le porteur de projet est le Pays Cœur d'Hérault, en lien avec les 3 Offices de Tourisme Intercommunaux du territoire, son référent touristique Hérault Tourisme, et son référent viticole le Conseil Interprofessionnel des Vins du Languedoc (CIVL).



**Boris Jaladieu**  
**Chargé d'oenotourisme et animateur**  
**Vignobles & Découvertes**

boris.jaladieu@coeur-herault.fr  
 06 26 34 47 93

**Valérie Affre**

**Chargée de mission tourisme durable**  
 valerie.affre@coeur-herault.fr

06 21 31 98 52



**Magali Léon-Philip**  
**Responsable Pôle Tourisme & Culture**

magali.leon-philip@coeur-herault.fr  
 06 89 59 43 52



Nos bureaux sont situés :  
 9 rue de la Lucque  
 34725 Saint-André-de-Sangonis  
 Standard : 04 67 02 01 01



## La destination *Languedoc, Cœur d'Hérault*

À une poignée de kilomètres du littoral méditerranéen, la destination touristique *Languedoc, Cœur d'Hérault* offre à ses hôtes un environnement authentique et préservé. Un environnement ? Des environnements devrait-on plutôt dire, tant la diversité des paysages est grande dans ce coin d'Occitanie !

Une mer de vignes ponctuée par des collines méditerranéennes. Une garrigue entaillée par les eaux vives d'un fleuve. Des ruffes plongeant dans les eaux émeraudes d'un lac. Un plateau immense brutalement interrompu par des gorges vertigineuses. La destination affiche sans complexe une insolente diversité de paysages. Avec ses 3 Grands Sites : le Cirque de Navacelles, le Lac du Salagou - Cirque de Mourèze et les Gorges de l'Hérault, les visiteurs en prennent plein les yeux ! Cette diversité se traduit également par un large choix d'activités de pleine nature : en l'air, sur terre, ou sur l'eau... il y en a pour tous les goûts !



Les particularités paysagères et géologiques de cette destination arc-en-ciel se répercutent sur ses terroirs. Le *Languedoc, Cœur d'Hérault* couvre sur son périmètre 4 AOC et 4 IGP : L'AOC Languedoc et ses dénominations: Montpeyroux, Saint-Saturnin, Cabrières, Pézenas et Grès de Montpellier, l'AOC Clairette du Languedoc, et l'AOC Terrasses du Larzac, ainsi que l'IGP Saint-Guilhem-le-Désert, l'IGP Pays d'Hérault, l'IGP Pays d'Oc et l'IGP Vicomté d'Aumelas.



## La destination Languedoc, Cœur d'Hérault

Dans le plus vieux vignoble de France, la destination *Languedoc, Cœur d'Hérault* offre une incroyable palette de paysages préservés, de Grands Sites et de monuments historiques, mais aussi d'appellations ancrées dans la qualité et portées par des vignerons engagés et passionnés...

La destination *Languedoc, Cœur d'Hérault* se distingue par des appellations engagées, pour certaines depuis trente ans, dans la conquête de l'excellence. 86% de la production viticole du territoire est en IGP et/ou AOP. La richesse des terroirs, le travail de la vigne, la vinification et les différents cépages offrent au territoire une large diversité de vins, distingués par des démarches de qualité. La destination *Languedoc, Cœur d'Hérault* produit 5 dénominations sous l'appellation AOC Languedoc, 2 AOC spécifiques, ainsi que 3 IGP.

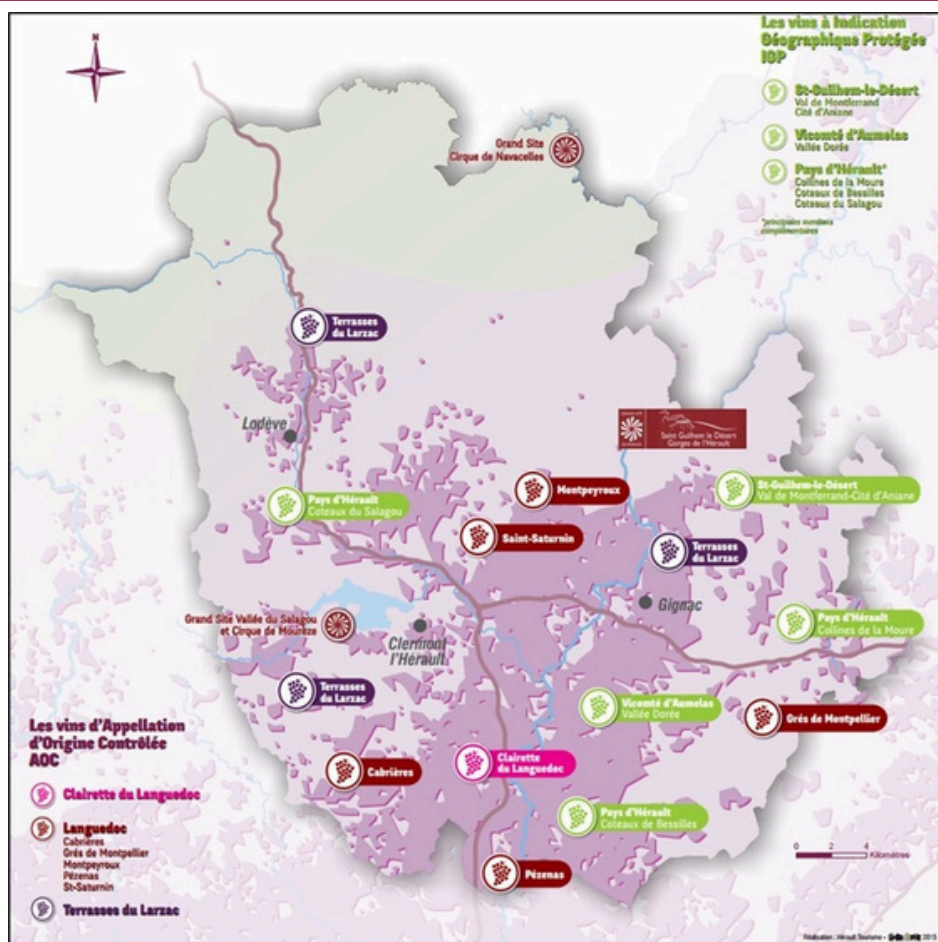

## Les atouts touristiques de la destination

Une concentration de patrimoines remarquables et exceptionnels et des labels prestigieux qui renforcent l'attractivité touristique du territoire...



3 Grands Sites classés sur un même territoire



2 sites inscrits au titre des chemins de Saint-Jacques de Compostelle



Patrimoine Mondial de l'Humanité (UNESCO) : 14 communes dans le périmètre «Causses et Cévennes »



1 ville d'art et d'histoire et 2 labels « Villes et métiers d'art » (Lodève et la Vallée de l'Hérault)

## QUELQUES CHIFFRES CLES :



77 communes



30 400 lits touristiques marchands et 2.4 millions de nuitées env à l'année



86 000 habitants



Dont 55% des lits touristiques en campings , 8% en hôtellerie et 8% en chambres d'hôtes



1.5 millions de nuitées françaises et 1 millions de nuitées étrangères sur le territoire



3 Communautés de Communes  
3 Offices de Tourisme Intercommunaux

## Les 3 Offices de Tourisme de la destination :



# Le label Vignobles & Découvertes



**Le label Vignobles & Découvertes est :**

- une marque collective nationale portée par le Ministère du Tourisme et de l'Agriculture et gérée par Atout France
- une démarche visant à **promouvoir le tourisme** autour de la vigne et du vin.

Le label **Vignobles & Découvertes** correspond à une marque collective, utilisée conformément à une charte graphique téléchargeable. Le kit pour communiquer :

<http://www.languedoc-coeur-herault.fr/presentation>

**ou sur demande à**  
[tourisme@coeur-herault.fr](mailto:tourisme@coeur-herault.fr)

Sur le plan **national**, ce sont **74 destinations** qui sont labellisées Vignobles & Découvertes et **plus de 6 000 entreprises**.

Au niveau **départemental**, 7 destinations sont labellisées et couvrent l'entièreté du département :

- Thau en Méditerranée
- Minervois Saint Chinian Faugères et Haut Languedoc
- Béziers Canal du Midi Méditerranée
- Terres de Garrigues et du Pic Saint Loup
- Languedoc, Coeur d'Hérault
- Vignobles Virdourle et Camargue
- Destination Vignobles de Montpellier

# La structuration du label : du local au national



**ATOUT FRANCE + Conseil  
Supérieur de l'Oenotourisme +  
Fédération nationale V&D**

**Comité Régional  
du Tourisme + CIVL**

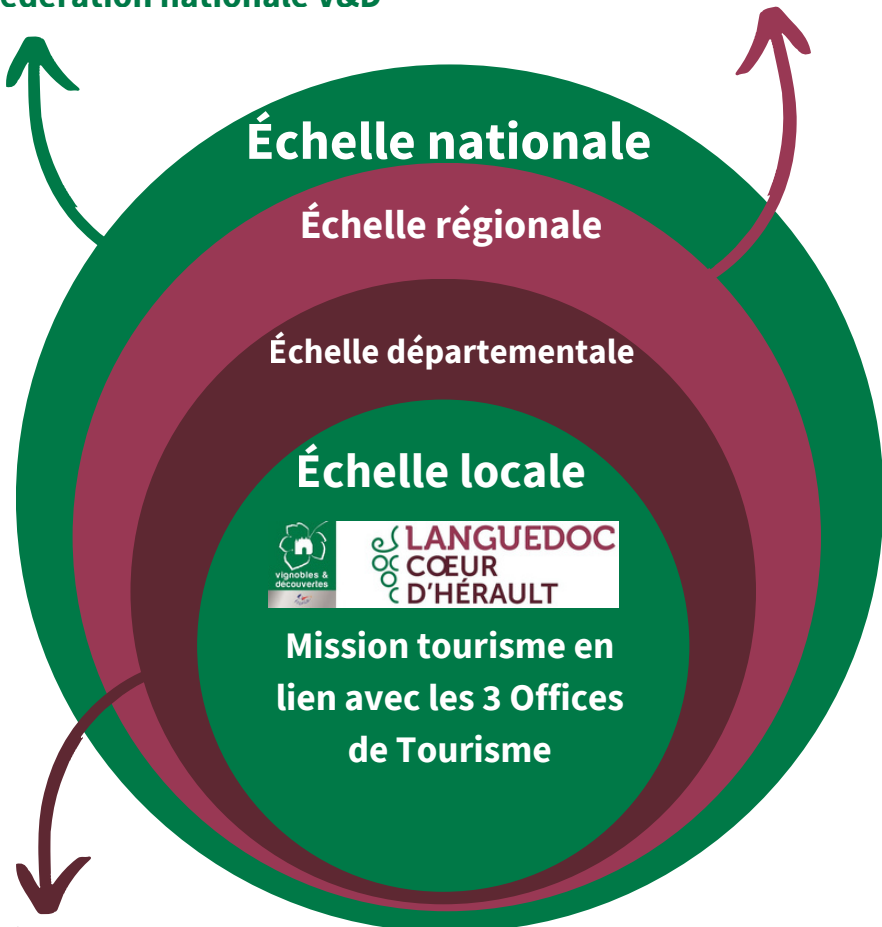

**Hérault Tourisme**

**(ateliers V&D avec autres destinations V&D Héraultaises)**

# Pourquoi s'engager dans le label ?

## LE LABEL PERMET... :

- de développer l'attractivité touristique des régions viticoles
- d'être mieux identifié comme destination oenotouristique
- de fédérer les différents acteurs autour d'une même identité autour de valeurs propres à chaque territoire
- de construire un projet collectif à travers une offre identitaire
- de cibler de nouvelles clientèles néophytes attirées par l'univers du vin
- une visibilité internationale (Atout France)
- de bénéficier d'une image de qualité et de fiabilité pour les visiteurs

## ...ET DE PROFITER :



**d'une dynamique de réseau**



**d'une visibilité sur les supports de communication**



**d'une mise à disposition d'outils spécifiques et de formations**

## Languedoc, Coeur d'Hérault c'est 120 partenaires engagés

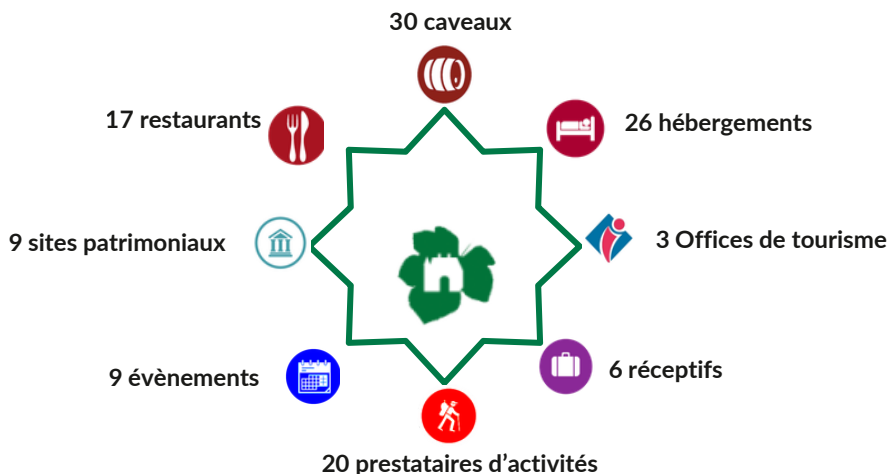

## Les valeurs que vous souhaitez transmettre...

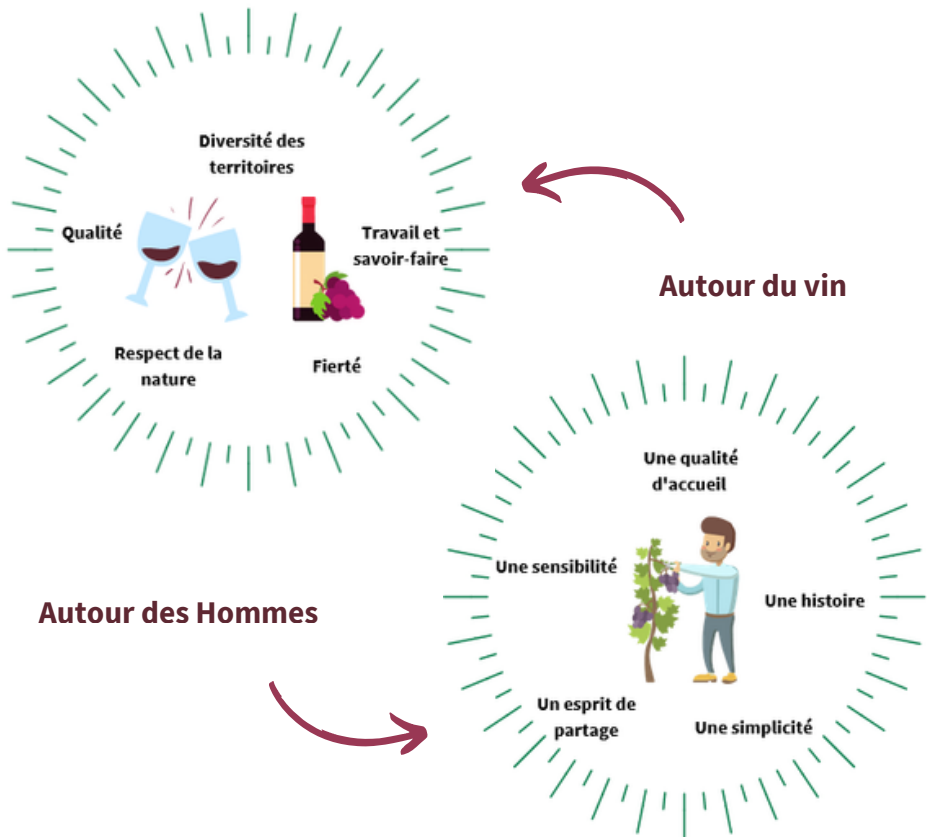



## Qui peut être labellisé ?

Tout prestataire doit être ...

- Géographiquement situé sur la destination Languedoc, Cœur d'Hérault
- Adhérent à l'un des 3 offices de tourisme partenaires
- Engagé dans les démarches de qualité existantes
- + d'informations sur les conditions d'éligibilité en contactant notre équipe.

## Vos engagements à tenir :



Participer aux actions du réseau (au moins une fois par an)



Respect du cahier des charges du label



Respect des critères qualité propres à chaque filière  
(cf. Conditions d'éligibilité du label)



L'adhésion au label est gratuite



## Les étapes de candidature au label



Se rapprocher de son **OT référent ou du Pays Cœur d'Hérault**, afin de connaître les conditions d'éligibilité et compléter le dossier de candidature.



Envoyer le dossier de candidature complété (fiche + convention) au **Pays Cœur d'Hérault**.



Après réception des dossiers, le **Pays Cœur d'Hérault** les fait valider, lors d'un comité de pilotage.



Une fois validé, le dossier est envoyé à **Atout France** pour la dernière étape de validation.



Suite au retour d'**Atout France** (un mois environ), la structure est finalement labellisée ! Vous êtes contactés pour la remise officielle de la plaque.



# Les actions d'animation du réseau



## Le site internet

[www.languedoc-coeur-herault.fr/](http://www.languedoc-coeur-herault.fr/)



## La Page Facebook Pro



## Les réseaux sociaux à suivre



LanguedocCoeurHerault



@languedoccoeurherault



## L'accompagnement individuel

Sur les projets oeno et sur le "tourisme durable" pour les hébergeurs et les restaurateurs.



## Les formations

Programme de formations selon vos besoins.



## Les animations du réseau

"Les Rencontres du Label", des éducteurs, des afterwork dans des restaurants labellisés, des ateliers thématiques sous format "petit-déjeuner"...



## La Newsletter

La Lettre Numérique d'informations du réseau publiée régulièrement



**Retour sur les Rencontres du label Vignobles & Découvertes**

Le 30 novembre dernier était réunis au Nélos du Salagos à Saligos au lieu près d'une centaine de professionnels et partenaires à l'occasion des Rencontres du label Vignobles & Découvertes. Les derniers rencontres organisés en 2022, en l'honneur de la Dourbès, l'événement ayant pu être organisé depuis en raison de la crise sanitaire.

Cette soirée organisée, introduite par Claude Carrière - Président de la Commission Technique du label Vignobles & Découvertes, à propos de la reconnaissance du label pour les vins offerts par le de la destination Languedoc-Cœur d'Hérault au cours dernier. Après une brève présentation de la destination Languedoc-Cœur d'Hérault, les participants ont pu assister à une conférence thématique présentée par Claude Carrière et présentée par les professionnels.

Une soirée-événement "La Cœur d'Hérault à la rencontre de ses patrimoines viticoles".

# Les actions de promotion et de communication



## Les supports de communication

Détaillés sur la Charte de communication et disponibles sur demande à [tourisme@coeur-herault.fr](mailto:tourisme@coeur-herault.fr)



## Les opérations marketing

En lien avec Hérault Tourisme, ces opérations visent à mettre en avant les événements à l'échelle du territoire.



## Les actions presse et influenceurs

## Vignobles en Scène

Le nouveau nom de l'événement national du label. L'occasion pour le public de découvrir ou de redécouvrir les traditions, les sites magnifiques, les rendez-vous festifs et l'accueil convivial de nos vigneronnes.



## Le Comporte

Le sac à dos Vigneron qui permet de découvrir le monde de la vigne et le vin en famille !



## Liste des caveaux labellisés

ETABLISSEMENT	CONTACT	TELEPHONE	ADRESSE MAIL
MAS ORIGINE	BALSAN Laura	06 26 42 94 35	masorigine@gmail.com
CASTELBARRY COOPERATIVE ARTISANALE	Viviane Bonnard	04 67 96 61 08	contact@castelbarry.com
CHÂTEAU BAS D'AUMELAS	D'ALBENAS Geoffroy	04 30 40 60 29	contact@chateaubasumelas.fr
CHÂTEAU CAPION	Francis INGRAND	04 67 57 71 37	tourisme@chateaucapion.com
CLOS DE L'AMANDAIE	PEYTAVY PHILIPPE	06 86 68 08 62	closdelamandaie@free.fr
DOMAINE BOIS BORIES	Delphine Vaz de Sousa	06 61 57 64 08 / 06 80 95 41 44	domaineboisbories@orange.fr
DOMAINE DE FERRUSSAC	Renaud Rossignol	06 95 15 33 45	domaine@ferrussac.fr renaud@ferrussac.org
DOMAINE DE LA DOURBIE	LAURENT GRAELL	04 67 44 45 82	laurent@ladourbie.fr
DOMAINE DE L'ARGENTEILLE	Victor VASSAS	04 67 88 29 90	contact@domainedelargenteille.fr victor@millimesud.fr
DOMAINE DE L'ASTER	Vincent Bilhac	09 52 68 14 91	domainedelaster@gmail.com
DOMAINE DE PELICAN	THILLAYE DU BOULLAY ISABELLE	04 67 57 68 92	domaine-de-pelican@wanadoo.fr info@domainedepelican.fr
DOMAINE PUECH MERLE	Jean-Pascal ANTERRIEU	06 10 04 61 82 06 33 84 32 12	jpanterrieu@domainepuechmerle.com commercial@domainepuechmerle.com
DOMAINE DE PUILACHER	ELISABETH FAGES	04 67 96 72 33 / 06 62 04 72 33	contact@domainedepuilacher.fr domainedepuilacher@wanadoo.fr
DOMAINE DE RIEUSSEC	MARIE-HELENE DELTORT	04 67 57 54 11	domainederieussec@gmail.com
DOMAINE DES CONQUETES	BOURDON EMILIE	09 71 44 92 48	domainedesconquetes.vin@outlook.fr
DOMAINE LA VOUTE DU VERDUS	BONNET Guilhem Mélanie Estival	04 67 57 45 90 / 06 80 47 86 33	lavouteduverdus@gmail.com
DOMAINE LE CLOS DU SERRES	Béatrice et Sébastien Fillon	04 67 88 21 96	contact@leclodusserres.fr
DOMAINE LES 4 AMOURS	SIOHAN-CUNY France	06 33 65 15 39	contact@les4amours.com
DOMAINE VIRGILE JOLY	JOLY Magdalena	04 67 44 52 21	magdalena.joly@dvj.fr
FONJOYA - SAINT SATURNIN DE LUCIAN	Marc Delieuze	04 67 96 49 08	contact@fonjoya.com valerie.ferrier@fonjoya.com
FONJOYA - ST-FELIX-DE-LODEZ	SERVEL Brigitte	04 67 96 60 61	contact@fonjoya.com valerie.ferrier@fonjoya.com
LA FONTESOLE	Stéphanie Domerq	04 67 25 14 25	communication@fontesole.fr
L'ESTABEL	Roxane : contact caveau	04 67 88 91 60	contact@estabel.fr
MAS CONSCIENCE	Audrey Bonnet	06 76 78 56 14	hello@mas-conscience.com caveau@mas-conscience.com
MAS DE DAUMAS GASSAC	RUOT Annabelle	04 67 57 88 41	accueil@daumas-gassac.com roman.guibert@daumas-gassac.com
MAS DE LA SERANNE	VENTURE Isabelle	04 67 57 37 99	mas.seranne@wanadoo.fr
MAS DES ROMPUDES	COSTE Patrice	06 79 02 19 64	masdesrompudes@orange.fr
MAS RENE GUILHEM	PATRICE GROS	06 75 66 04 62	patrice-gros@live.fr
PAS DE L'ESCALETTE	ZERNOTT Julien & Delphine	04 67 96 13 42	contact@pasdelescalette.com
VIGNERONS DE PEGAIROLLES DE L'ESCALETTE	Annick	04 67 44 09 93	vigneronspegairolles@gmail.com
Vignobles Vallat - Château d'Arboras	Monia RENAR	06 47 63 53 53	renarmonia@gmail.com

# Liste des hébergements labellisés

ETABLISSEMENT	NOM	TELEPHONE	ADRESSE MAIL
AUBERGE DE VAL MOUREZE	KERRIEN JEAN-PIERRE	04 67 96 06 26	aubergedevalmoureze@gmail.com m.bouchonneau@laposte.net
AUX QUATREFEUILLES D'OC	SCHOLS Aimée	06 03 19 36 52	aux4feuilles@gmail.com
HOTEL NAVAS LES HAUTS DE MOUREZE	NAVAS Maxime	04 67 96 04 84 - 06 79 71 59 32	mourezehotel@gmail.com
CAMPING LES CLAIRETTES	BRIGHENTI Antony	04 67 25 01 31	info@campinglesclairettes.fr david.brighenti@orange.fr
Camping Club Lac du Salagou	VIDALENQ Claire	04 67 96 13 13	direction@campinglacdusalagou.fr
CAMPING DES SOURCES	COURTIN Nadège	04 67 44 32 02	campingdessources@gmail.com
CHÂTEAU DE JONQUIERES	DE CABISSOLE ISABELLE	04 67 96 62 58 / 06 03 23 57 71	chambre@chateau-jonquieres.com
CHÂTEAU RIEUTORT	TOMCZYK KARINA	04 67 89 38 20 / 06 48 44 72 72	services4tourists@gmail.com chateau.rieutort@orange.fr
Château de Malmont	Juliette Beauclair	06 12 52 20 61	contact@chateaudemalmont.fr
CHÂTEAU DE GRANOUPIAC	LUIS Vincent	07 57 46 89 73	chateau.granoupiac@gmail.com
DOMAINE DE PELICAN	THILLAYE DU BOULLAY Miyo	04 67 57 68 92 / 06 22 25 43 19	info@domainedepelican.fr
GÎTE LA CASA DEL PAPE	POLARD Guy	06 07 45 16 67	guy.polard@outlook.com
DOMAINE DES TERRIERES	FOURES Marc	06 78 39 24 54	marc.foures@wanadoo.fr
GÎTE DE L'OREILLETTE	LOMBARDET ANNICK	04 67 44 60 06	lorellette@cantercel.com sens-espace@cantercel.org
GITE DES RUFFES BLAQUIEROISES	RIGAL Fabrice et Sandrine	06 12 40 63 09 / 06 15 06 39 98	legitedesruffesblaquieroises@gmail.com
GITE LA MAISON DE MARIE	FOUILHE RAISSAC Christine	06 73 44 90 76	ffouilhe@club-internet.fr
HOSTEL LE DIABLOTIN	CHARNOMORDIC Brigitte	07 79 88 93 87	hosteldiablotin@gmail.com
LA GRANGE	DOCQUIER KRUPS Sabrina	06 61 56 87 79	lagrange.reservation@outlook.com
HOTEL RESTAURANT DE LA PAIX	LECLERC Agnès	04 67 44 07 46	contact@hotel-dela-paix.com
LA BERGERIE DES REVES	LEGER Elodie	06 85 39 73 70	bergeriedesreves@gmail.com
LA MAISON D'HUBERT	GAZEL BERNADETTE	06 11 05 05 54	gazel.b@sfr.fr
L'AMOURIER	BEATRICE ET DIDIER BLAISE	06 84 19 58 51 / 07 50 41 09 14 / 09 52 34 23 49	amourier34@gmail.com
LES GALETS DU SALAGOU	TROPIS Jean-Luc	06 23 70 40 26	contact@lesgaletsdusalagou.fr
LES SENS DE L'ESCALETTE	BLOWERS Caroline	07 86 12 81 93	lessensdescalette@gmail.com
MAS LORIOT	MARIE-CHRISTINE BIDOLET	06 09 11 78 82 06 09 48 30 25	masloriot@gmail.com
MOULIN DES SALCES	DE PIZZOL MIREILLE	04 99 91 06 61 / 06 52 86 41 41	reservation@moulin-des-salces.com
O CHAI D'ŒUVRES	MORETTO Patrice	06 80 94 93 98	ocobooking@gmail.com
Ô MARCHES DU SOLEIL	Hubert JOLY Gwladys MARHIC	07 67 63 57 05	reservations@omarchesdusoleil.com jolyhubert30@gmail.com
RELAIS DU SALAGOU	Julie et Romain Camps	04 67 44 76 44	info@relaisdusalagou.com
GÎTES DE PIERREFONT	DE CHEFBIEN Caroline	06 72 78 63 18	pierrefontgites@gmail.com
L'USCLASIENNE	ROJOT Cathy	06 47 75 44 69	lusclasienne@gmail.com
MAS DU GRAND CEDRE	BONNELJulie	06 50 16 17 60	CONTACT@TERRESDEJADE.COM
CAMPING L'AFFENAGE	FRADKIN Laurine	04 99 90 08 58 / 06 38 13 32 49	contact.affenage@le-pouget.com

## Liste des restaurants labellisés

ETABLISSEMENT	NOM	TELEPHONE	ADRESSE MAIL
<u>CHEZ LUCIENNE</u>	LEBON Pricillia	04 99 90 07 59	restaurant.chezlucienne@gmail.com
<u>LA CAVE DES COPAINS</u>	ORTEGA François	07 87 14 83 49	francois.ortega@gmail.com
AUBERGE DE SAUGRAS	AURELLE JEROME	04 67 55 08 71	auberge.saugras@wanadoo.fr
BISTRO GOURMAND	LEBON Pricillia PORTILLA Manuel	07 69 13 96 90 (Manuel) 04 67 95 16 88	logustinresto@gmail.com
LA TABLE DU PONT DU DIABLE	CERTAIN Frédéric	09 80 65 86 18	brasserieudpontdudiable@gmail.com
CAFE DE LA PLACE	POUJOL FABRICE	04 67 96 54 60	cafedelaplace.octon@laposte.net
FACTORY	JEMNI Skander	04 67 44 36 95	factory.lebosc@gmail.com
FLOR DE SALAGOU	MOULIN Sabine	06 84 76 38 70	sabine.moulin@orange.fr
GROTTE DE LABEIL	SAGNES GILLES	04 67 96 49 47	labeillarzac@gmail.com
HOTEL RESTAURANT DE LA PAIX	Leclerc Agnès	04 67 44 07 46	contact@hotel-dela-paix.com
LA FONTAINE	THIBAUT Pascal et Alice	06 73 90 16 41	the-gallery-la-fontaine@orange.fr
LA MUSE' BROC	DESBOEUF May	04 34 79 04 42	lamusebroc@gmail.com
LA POURPRE ET LES OLIVIERS	RASSE CALIXTE	04 67 57 27 50	restaurantlapourpreetlesoliviers@wanadoo.fr
LA TERRASSE DU MIMOSA	GAILLARD CLOAIRE	04 67 44 49 80	contact@terrassedumimosa.fr
LE BISTROT LARZAC	Cyril Lalloum	04 99 91 43 20 07 72 25 54 24	lebistrotlarzac@orange.fr
LE GRAND MINUSCULE	GUDE Beate	04 67 88 50 35 / 06 49 21 64 45	cafe@restaurantminuscule.fr
LE PRESOIR	BEDOS VINCENT	04 67 96 70 59	vincent.bedos@gmail.com
LE TOURNESOL	Christophe AZEMARD	04 67 96 39 22 / 06 60 81 67 55	azemard.christophe@wanadoo.fr
L'OGUSTIN	LEBON Pricillia	04 67 95 16 88	logustinresto@gmail.com
O DIT VIN	Christophe AZEMARD et Virginie Trupin	04 48 26 07 07 / 06 60 81 67 55	azemard.christophe@wanadoo.fr
SOUKA	PELTRIAUX Laureen RAMON Philippe	04 67 57 44 53	info@soukarestaurant.com
Ô TOUR DE LA TABLE	PEIS Sabrina	04 67 96 09 50	otourdelatable@gmail.com
Ô MILLE VINS	Guilhem SOUYRIS	06 98 78 30 07	omillevins@gmail.com

## Liste des sites patrimoniaux labellisés

ETABLISSEMENT	CONTACT	TELEPHONE	ADRESSE MAIL
ARGILEUM, MAISON DE LA POTERIE	BERRERE-ELUL Fabienne	04 67 57 41 96	argileum@saintguilhem-valleeherault.fr CONTACT@ARGILEUM.FR
CANTERCEL	Lombardet Annick (Association Sens Espace Europe)	04 67 44 60 06	sens-espace@cantercel.org info@cantercel.com
GRAND SITE CIRQUE DE NAVACELLES	REQUIS Jean-Luc	04 11 95 02 26	servicetourisme@lodevoisetlarzac.fr
GRAND SITE GORGES DE L'HERAULT - SAINT GUILHEM LE DESERT	BARRERE-ELLUL Fabienne	04 67 56 41 97	oti@saintguilhem-valleeherault.fr
GRAND SITE SALAGOU - CIRQUE DE MOUREZE	Natacha ROUSSEAU	04.67.44.68.86	info@lesalagou.fr
GROTTE DE CLAMOUSE	CASAGRANDE SANDRO	04 67 57 71 05	grottedeclamouse@gmail.com
GROTTE DE LABEIL	SAGNES GILLES	04 67 96 49 47	labeillarzac@gmail.com
MIEL ROUQUETTE	ROUQUETTE PHILIPPE	04 67 25 04 40	philippe@miel-rouquette.fr
MUSEE DE LODEVE	DEMARQC Céline	04 67 88 86 10	museelodeve@lodevoisetlarzac.fr cdemarcq@lodevoisetlarzac.fr
OLI D'OC - HUILERIE COOPERATIVE	Baldayrou Sandrine	04 67 96 10 36	olidoc@wanadoo.fr sandrinebaldayrou@wanadoo.fr
PRIEURE SAINT MICHEL DE GRANDMONT	CAMILLE COCHERET	04 67 44 09 31	contact@prieure-grandmont.fr

## Liste des Offices de Tourisme labellisés

OFFICE DE TOURISME INTERCOMMUNAL SAINT GUILHEM LE DESERT - VALLEE DE L'HERAULT	Claude Carceller (élu) Fabienne Barrere-Ellul (directrice)	04 67 57 58 83	oti@saintguilhem-valleeherault.fr
OFFICE DE TOURISME INTERCOMMUNAL LODEVOIS ET LARZAC	Requi Jean-Luc (élu) Julie SOLIGNAC (directrice)	04 67 88 86 44	tourisme@lodevoisetlarzac.fr
OFFICE DE TOURISME INTERCOMMUNAL DU CLERMONTAIS	Revel Claude (élu) Océane RIGAL (coordonnatrice)	04 67 96 23 86	tourisme@cc-clermontais.fr

# Liste des activités labellisées

ETABLISSEMENT	NOM	TELEPHONE	ADRESSE MAIL
APHYLLANTHE RANDONNEE	CHARPENTIER LAURE	06 89 78 71 02	lolocharp@yahoo.fr
BASE DE PLEIN AIR DU SALAGOU	CECILE AMIEL	04 67 96 05 71	bpa.salagou@cc-clermontais.fr
<u>WINE BY ANA</u>	BEER Anastasia	06 88 83 70 00	contact.winebyana@gmail.com
<u>LANGUEDOC EVASION</u>	BOULENC Nicolas	06 13 08 18 13	nicolas.bouenc@orange.fr
BASE NAUTIQUE DU SALAGOU - BAIE DES VAILHÈS	Thibault Detry	06 52 71 01 61	base.nautique.salagou@gmail.com
CANOE RAPIDO	NICOLLET Jeanne	04 67 55 75 75	contact@canoe-rapido.com
CHATEAU CASTILLONNE	Frédéric RENE	06 15 77 09 67	degustation@caviar-castillonne.com
CHOCOLATERIE DU BLASON	MANGUIN BERNARD	04 99 91 68 40	contact@chocolateriedublason.com
DOMAINE DE LA GRANDE SIESTE	LECLERQ Leticia	06 61 32 15 43	contact@lagrandesieste.com
EQUI-LARZAC	Florence Fix	06 18 88 53 07	equilarzac@gmail.com
ESCAPEO	JULIEN GUERRERA	06.43.70.26.18	JULIEN@ESCAPEO.FR
FLOR DE SALAGOU	Moulin Sabine	06 84 76 38 70	sabine.moulin@orange.fr
GROTTE DE CLAMOUSE	SANDRO CASAGRANDE	04 67 57 71 05	grottedeclamouse@gmail.com
LE ROCHER DES FEES	FERRANDO David	06 62 60 07 91	rocher.des.fees@gmail.com
LES PEPITES DE NOELLE	Bardou Noëlle	06 51 25 70 74	lespepitesdenoelle@gmail.com
MOULIN DU MAS PALAT	MORA Sandrine	04 99 61 51 83 06 82 66 44 96	masdepalat@orange.fr
NATUREO SPORT ET AVENTURE	Félix Toulouse	06 58 71 54 18	contact@natureo-sport-aventure.com
OBOUEES	CONVERT Sébastien	06 86 58 01 32	obouees@gmail.com
OENORANDOS DE CASTEBARRY - ENTRE VIGNES ET OLIVIERES	PALLISE BERNARD	04 67 96 61 08	contact@castelbarry.com
OZONE VTT CYCLES	JACQUOT SYLVIA	04 67 96 27 17 06 20 77 13 39	contact@vtt-salagou.com
BEAUCLAIR Juliette	LES JARDINS DE MALMONT	06 12 52 20 61	contact@chateaudemalmont.fr
SENTIER DU VIN DES POETES	GAZEL BERNADETTE	04 67 96 61 52	pierreesoleil34@orange.fr
SUR LA ROUTE DES VINS DU LANGUEDOC, CŒUR D'HERAULT	COTE Juliette (chargée d'oénotourisme au Pays Cœur d'Hérault)	04 67 02 93 21	tourisme@coeur-herault.fr
E-VAZION	DACHEVILLE Théo et BOUGUERRA Ghaïs	04 67 44 74 28	gtsportsaventures@gmail.com
EPICERIE DES RUFFES	Marie-Christine BIDOLET	06 09 11 78 82	sallelesvv@gmail.com
OFFICE DES MONITEURS DU LANGUEDOC	AZEMA Thomas	06 85 74 6761	contact@languedoc-canyoning.fr
RDV CYCLE'N'CONNECT	LECOCE Sophie	07 88 05 57 71	solve.prosport@gmail.com

## Liste des évènements labellisés

EVENEMENT	STRUCTURE	NOM	TELEPHONE	ADRESSE MAIL
<u>LES NOCTURNES DU SALAGOU</u>	Les Vignerons du Clermontais	VAZ DE SOUSA Delphine	06 61 57 64 08	vazdesousa@icloud.com
CIRCULADE EN TERRASSES DU LARZAC	Syndicat d'AOC Terrasses du Larzac	FILLON Sébastien (Président) MELINE Vanessa (coordinatrice)	06 42 72 41 49	syndicat.terrassesdularzac@gmail.com
CONCOURS DES VINS DE LA VALLEE DE L'HERAULT	Communauté de Commune la Vallée de l'Hérault	Hélène FAGES	04 67 67 16 74 / 07 71 04 01 91	helena.fages@cc-vallee-herault.fr
FASCINANT WEEK-END	Pays Cœur d'Hérault	Emeline Garcin	04 67 02 93 21	tourisme@coeur-herault.fr
FESTIVAL DES VINS D'ANIANE	Association du festival des vins d'Aniane	ROMAN GUIBERT	06 26 02 42 11	contact@festivaldesvinsdanie.com
FÊTE DE LA TRANSHUMANCE	Syndicat Grès de Montpellier	VERMOREL Isabelle	06 82 01 31 33	direction@gresdemontpellier.vin
LA NUIT DU ROSÉ	SCAV LA FONTESOLE	Stéphanie DOMERCQ	04 67 25 14 25	communication@fontesole.fr
LES REGALADES	Syndicat des Vignerons de Montpeyroux	MARINE Marion (syndicat cru Montpeyroux)	06 21 79 74 74	contact@castelbarry.com crumontpeyroux@gmail.com
TOUTES CAVES OUVERTES	Castelbarry	MARINE Marion (syndicat cru montpeyroux)	06 21 79 74 74 (	contact@castelbarry.com crumontpeyroux@gmail.com
VINOTRAIL	Association Baudile trail	BAUTOU Brice (Président)	06 07 82 07 27	baudiletrail@gmail.com

## Liste des structures réceptives labellisées

ETABLISSEMENT	NOM	TELEPHONE	ADRESSE MAIL
GROTTE DE CLAMOUSE	NICOLE DUBOIS SANDRO CASAGRANDE	04 67 57 71 05	grottedeclamouse@gmail.com
LANGUEDOC NATURE	FREDERIC CERTAIN	04 67 45 00 67 06 32 57 33 14	fred@languedoc-nature.com
LE CLOS DES COUSTOULINS	MOLINIER ARMELLE	06 87 45 16 67	contact@closdescoustoulin.com
LES PEPITES DU SUD	VILLARET Jérôme	04 68 49 90 43	contact@lespepitesdusud.wine
MONTPELLIER WINE TOURS	AGENEAU Carine	06 95 16 25 61	info@montpellierwinetours.com